



## BORSA İSTANBUL

BİST 100 endeksi günü %0,52 düşüşle 8.618,57 puandan tamamladı. BİST 100 endeksi gün içinde en düşük 8.566,62 en yüksek ise 8.729,63 seviyesinden işlem gördü. Toplam işlem hacmi ise 87,8 milyar TL düzeyinde gerçekleşti.

En fazla işlem gören sektör endeksi 31,4 milyar TL ile BİST SİNAİ endeksi olurken, en fazla değer kazanan sektör endeksi %1,91 ile BİST ORMAN, KAĞIT, BASIM endeksi oldu. En fazla değer kaybeden sektör endeksi ise -%2,68 ile BİST GIDA, İÇECEK endeksi oldu.

XU100 endeksi içerisinde işlem gören 32 hissenin fiyatı yükselirken, 65 hissenin fiyatı düşmüştür. 3 hissenin ise fiyatı değişmemiştir .

Borsa İstanbul'un toplam işlem hacmi bir önceki işlem gününe göre %4,33 düşüşle (-4,0 milyar TL) 87,8 milyar TL oldu. 5 günlük ortalama işlem hacmi 93,7 milyar TL düzeyinde gerçekleşirken son gün işlem hacmi ortalama göre %6,28 düşüş kaydetmiştir.

## PİYASA GÜNDEMİ

Amerika'da başkanlık seçimleri yapıldı. Kapanan sandıklardan ilk sonuçlar gelmeye başladı. Şu ana kadar gelen sonuçlara göre Trump'ın başkanlık yarışında önde olduğu görülüyor. Ancak, saatler ilerledikçe açılan sandıklardan gelecek sonuçlara bağlı olarak piyasalarda volatilitte artabilir. Bununla birlikte sonuçlara itirazlar gibi durumlarda oyların yeniden sayılmasının gündeme gelebileceği, bunun da belirsizliği artırabileceği ihtimalleri göz ardı edilmemelidir. Gelen sonuçlarda Trump'ın öde olduğu bilgisıyla ABD tahvil faizleri yükselirken dolar değer kazanıyor. Amerikan borsalarının vadeli işlemleri de alıcılı seyrediyor.

İçeride ise Pazartesi günü açıklanan enflasyonun beklentileri aşması nedeniyle TCMB'den ilk faiz indirimi beklentileri ötelenmeye devam ediyor. Bu da borsa üzerinde baskının sürmesine neden olmakta. 8 Kasım Cuma günü TCMB yılın son enflasyon raporunu açıklayacak. Buna göre, yıl sonu ve gelecek yıl sonu enflasyon beklentilerinde revizyon olup olmayacağı takip edilecek. BİST100 endeksinde ise düşüş kanalı içinde aşağı yönlü baskı devam ederken aylık grafiklerde 8560 hattının önemli destek olduğu düşüncesindeyiz.

## DÖVİZ PİYASASI

	Son	Gün %	Haf.%	Ay %
USDTRY	34,3085	-0,10	0,10	0,15
EURTRY	37,5214	0,34	1,08	-0,37
GBPTRY	44,7384	0,45	0,18	-0,64
EURUSD	1,0925	0,46	0,99	-0,47
GBPUSD	1,3027	0,57	0,09	-0,73

## DÖVİZ SEPETLERİ

	Son	Gün %	Haf. %	Ay %
Döviz Sepeti	35,8788	0,31	0,62	-0,19
Dolar Endeksi (DXY)	103,4230	-0,44	-0,76	0,91

## TAHVİL PİYASASI

Tahvil Faizleri	Son	Ö.Gün	Ö.Haf.	Ö.Ay
TL Referans Faiz	49,9%	49,8%	48,7%	49,8%
Türkiye 2 Yıllık	39,4%	41,3%	41,3%	37,3%
Türkiye 10 Yıllık	28,6%	25,5%	24,8%	25,6%
Almanya 2 Yıllık	2,4%	2,4%	2,3%	2,3%
ABD 2 Yıllık	4,2%	4,2%	4,1%	4,0%
ABD 10 Yıllık	4,3%	4,3%	4,3%	4,0%
ABD10y 2y Farkı	8,0bp	12,7bp	14,9bp	7,1bp

## EMTİA PİYASASI

Emtia	Son	Gün %	Haf. %	Ay %
Altın Ons	2.743,2	0,21	-1,09	3,38
Gümüş Ons	32,6	0,43	-5,28	1,37
Brent	75,5	0,37	6,25	-3,10
Gram Altın	3.025,9	0,09	-1,03	3,55

## BORSA İSTANBUL ENDEKSLERİ

Performans	Kapanış	İşlem Hacmi	Gün %	Haf. %	Ay %	Yb %
BİST-100	8.619	67.659.519.047	-0,5	-3,7	-5,4	15,4
BİST-30	9.503	50.504.691.430	-0,3	-4,1	-6,2	18,5
BİST Sanayi	11.812	31.379.084.006	-0,3	-2,8	-2,8	2,4
BİST Banka	11.232	14.085.042.600	-1,6	-7,3	-13,6	28,9
BİST Tüm	10.016	87.832.387.856	-0,5	-2,9	-4,0	16,8
Son ve Önceki Dönem	Son	Ö. Haf	Ö. Ay	Yılbaşı	Ö. Yıl	
Yab.Takas Oranları (%)	36,84	37,56	38,09	37,95	36,81	

## BİST 100 ENDEKSİ

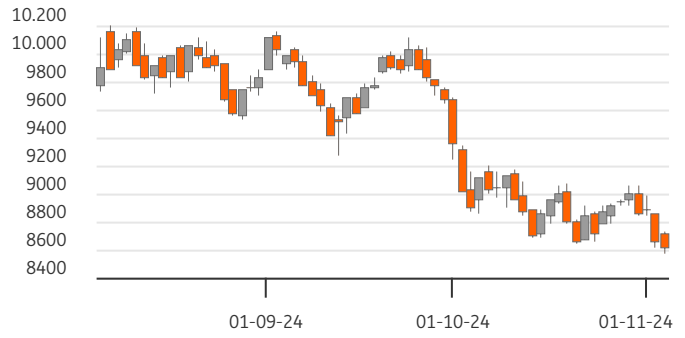

## BİST-100 EN ÇOK DÜŞENLER

	Değ.%	Kapanış	Hacim	Hacim	Kapanış	Değ.%	
REEDR	-9,96	19,70	1.085,7	ASELS	3.555	65,15	2,60
CCOLA	-7,05	45,12	1.015,5	GUBRF	2.035	212,70	4,11
AGROT	-6,03	12,77	490,1	FROTO	726	976,00	0,83
TTKOM	-4,92	45,18	738,1				
TAVHL	-4,42	222,70	494,7				

## BİST-100 PARA GİRİŞİ

## BİST-100 EN ÇOK YÜKSELENLER

	Değ. %	Kapanış	Hacim	Hacim	Kapanış	Değ. %	
GUBRF	4,11	212,70	2.034,5	THYAO	8.482	272,25	1,40
TOASO	3,73	186,50	1.460,3	ISCTR	4.407	10,99	-3,34
ASELS	2,60	65,15	3.554,8	ASELS	3.555	65,15	2,60
KRDMD	2,44	25,24	1.089,6	TUPRS	3.336	141,10	-1,05
LMKDC	2,41	22,98	156,4	AKBNK	3.284	46,40	-1,19

## BİST-100 HACMI EN YÜKSEKLER

	Değ. %	Kapanış	Hacim	Hacim	Kapanış	Değ. %	
GUBRF	4,11	212,70	2.034,5	THYAO	8.482	272,25	1,40
TOASO	3,73	186,50	1.460,3	ISCTR	4.407	10,99	-3,34
ASELS	2,60	65,15	3.554,8	ASELS	3.555	65,15	2,60
KRDMD	2,44	25,24	1.089,6	TUPRS	3.336	141,10	-1,05
LMKDC	2,41	22,98	156,4	AKBNK	3.284	46,40	-1,19

BİST-100	2022/12	2023/12	2024/09	3 Yıl Ort	Cari
F/K Oranı	6,07	8,98	10,25	8,4%	8,30
PD/DD Oranı	1,55	1,26	1,94	1,6%	1,74
Net Kar Marjı	10,3%	12,0%	9,9%	10,7%	22,5
Aktif Karlılığı	6,1%	4,9%	3,9%	5,0%	9,1
Özsermaye Karlılığı	32,7%	23,4%	21,8%	26,0%	25,3

Endeks ve Döviz Sözleşmeleri	Gün %	Açık Pozis. (AP)	AP Değ.
F_XU0301224	-0,32	550.255	-7.768
F_XAUUSD1224	-0,06	116.792	1.853
F_USDTRY1124	-0,08	1.056.573	33.629
F_EURUSD1124	-0,07	17.331	-955
F_EURTRY1124	-0,30	4.377	-244

Ülke	Endeks	Kapanış	Gün %	Haf.%	Ay %
ABD	S&P 500	5.713	-	-2,1%	-0,7%
	DOW 30	41.795	-	-1,0%	-1,3%
	NASDAQ	18.439	1,4%	-1,5%	1,7%
Fransa	CAC40	7.407	0,5%	-1,4%	-1,8%
Almanya	DAX	19.256	0,6%	-1,1%	0,7%
İngiltere	FTSE	8.172	-0,1%	-0,6%	-1,3%
Japonya	NIKKEI 225	38.475	1,1%	-1,1%	-0,4%





## BİST ENDEKSLERİ DESTEK DİRENÇ - HAREKETLİ ORTALAMA - PERFORMANS TABLOSU

Endeks	Kapanış	Destekler		Pivot	Dirençler		Hareketli Ortalamalar			Performans			
		Destek 2	Destek 1		Direnç 1	Direnç 2	5 HO	20 HO	50 HO	Gün. %	Haf. %	Aylık %	Yıllık %
XU100	8.618,57	8.475,26	8.546,92	8.638,27	8.709,93	8.801,28	8.807,58	8.865,08	9.349,03	-0,5%	-3,7%	-5,4%	11,8%
XU050	7.616,81	7.500,40	7.558,60	7.635,21	7.693,41	7.770,02	7.786,43	7.873,52	8.307,16	-0,5%	-4,0%	-6,1%	14,0%
XU030	9.503,08	9.362,72	9.432,90	9.524,81	9.594,99	9.686,90	9.705,00	9.834,90	10.352,30	-0,3%	-4,1%	-6,2%	17,9%
XUSIN	11.812,46	11.598,10	11.705,28	11.815,12	11.922,30	12.032,14	12.014,95	11.953,07	12.551,40	-0,3%	-2,8%	-2,8%	-5,2%
XUMAL	9.659,68	9.493,07	9.576,38	9.690,10	9.773,41	9.887,13	9.941,30	10.110,98	10.636,36	-0,8%	-4,2%	-7,6%	22,7%
XBANK	11.232,34	10.999,93	11.116,13	11.314,73	11.430,93	11.629,53	11.786,82	12.337,64	13.188,31	-1,6%	-7,3%	-13,6%	43,7%

## BİST 30 HİSSELERİ DESTEK DİRENÇ - HAREKETLİ ORTALAMA - PERFORMANS TABLOSU

Hisse	Kapanış	Destekler		Pivot	Dirençler		Hareketli Ortalamalar			Performans			
		Destek 2	Destek 1		Direnç 1	Direnç 2	5 HO	20 HO	50 HO	Gün. %	Haf. %	Aylık %	Yıllık %
AKBNK	46,40	45,32	45,86	46,66	47,20	48,00	48,98	51,63	55,94	-1,2%	-7,1%	-14,6%	61,4%
ALARK	83,60	80,57	82,08	83,22	84,73	85,87	85,60	86,02	90,18	0,6%	-6,6%	-3,2%	-18,0%
ASELS	65,15	62,05	63,60	65,20	66,75	68,35	62,97	59,47	58,60	2,6%	8,2%	6,5%	50,3%
ASTOR	81,25	78,52	79,88	81,02	82,38	83,52	80,21	72,97	75,83	-0,3%	2,1%	13,2%	-31,5%
BIMAS	460,00	446,33	453,17	460,83	467,67	475,33	468,10	467,99	511,68	-0,5%	-2,7%	-4,4%	64,4%
DOAS	205,10	200,77	202,93	205,77	207,93	210,77	208,82	211,81	217,03	-0,5%	-4,5%	-4,7%	-8,5%
EKGYO	9,46	9,19	9,32	9,43	9,56	9,67	9,82	9,82	10,88	0,1%	-6,8%	-7,0%	43,8%
ENKAI	47,76	46,76	47,26	47,98	48,48	49,20	47,92	46,60	47,27	-0,1%	-0,3%	4,9%	63,0%
EREGL	47,76	46,56	47,16	47,52	48,12	48,48	47,62	47,80	48,55	1,7%	-0,2%	-4,8%	29,3%
FROTO	976,00	947,33	961,67	976,33	990,67	1.005,33	975,80	966,23	933,86	0,8%	-2,8%	10,5%	25,2%
GARAN	97,75	95,05	96,40	99,10	100,45	103,15	103,85	111,63	113,62	-2,7%	-11,1%	-15,4%	112,1%
HEKTS	3,36	3,30	3,33	3,38	3,41	3,46	3,50	3,68	4,00	-0,9%	-7,7%	-18,0%	-58,2%
ISCTR	10,99	10,62	10,80	11,16	11,34	11,70	11,62	11,98	12,74	-3,3%	-6,8%	-13,2%	34,5%
KCHOL	161,70	159,63	160,67	162,53	163,57	165,43	166,66	173,88	179,11	-0,2%	-6,2%	-8,3%	21,0%
KONTR	41,14	39,83	40,49	41,15	41,81	42,47	42,62	41,42	43,83	-0,7%	-6,6%	1,6%	-48,6%
KOZAL	18,94	18,62	18,78	19,10	19,26	19,58	19,90	20,12	22,18	-1,9%	-9,4%	-8,3%	-15,7%
KRDMD	25,24	23,85	24,55	24,99	25,69	26,13	24,99	25,41	24,73	2,4%	2,9%	-1,9%	-0,9%
MGROS	398,00	386,67	392,33	402,92	408,58	419,17	408,80	416,44	456,63	-2,3%	-4,7%	-9,3%	10,4%
PETKM	17,88	17,40	17,64	17,88	18,12	18,36	18,37	18,91	21,16	-0,2%	-5,6%	-10,8%	-8,1%
PGSUS	229,10	224,63	226,87	228,93	231,17	233,23	230,70	233,42	234,58	0,5%	-3,9%	-2,5%	56,7%
SAHOL	81,00	79,20	80,10	80,95	81,85	82,70	82,67	85,33	90,15	0,3%	-5,6%	-10,7%	50,3%
SASA	3,69	3,60	3,64	3,70	3,74	3,80	3,81	3,91	4,22	-0,3%	-6,1%	-11,1%	-35,8%
SISE	38,62	37,55	38,09	38,49	39,03	39,43	39,13	39,16	40,64	0,8%	-3,4%	-2,9%	-19,7%
TCELL	83,55	81,48	82,52	83,83	84,87	86,18	85,32	86,00	91,09	-1,3%	-4,7%	-0,9%	70,4%
THYAO	272,25	268,58	270,42	272,08	273,92	275,58	272,75	270,61	282,37	1,4%	-2,1%	-0,5%	20,6%
TOASO	186,50	181,57	184,03	187,27	189,73	192,97	187,32	191,36	208,44	3,7%	-4,7%	-5,6%	-20,9%
TTKOM	45,18	43,42	44,30	46,06	46,94	48,70	47,16	46,26	48,34	-4,9%	-2,2%	-3,0%	123,7%
TUPRS	141,10	135,77	138,43	141,17	143,83	146,57	144,32	146,64	150,70	-1,1%	-5,3%	-8,7%	7,8%
ULKER	113,80	109,93	111,87	115,13	117,07	120,33	120,60	124,31	137,29	-2,6%	-8,5%	-16,0%	47,0%
YKBNK	23,04	22,32	22,68	23,02	23,38	23,72	23,94	25,12	28,05	-0,3%	-6,9%	-15,7%	39,4%





## BİST 30 HİSSELERİ TEMEL VERİLER

Hisse	Çarpanlar		Piy.Değ.(Mn USD)		Karlılık				Büyüme			Borç.	YP
	F/K	PD/DD	Cari	Son Bilanço Dönemi	Aktif Karlılık	Özser. Karlılık	FAVÖK Marjı	Net Kar Marjı	Net Satış Çeyrek	FAVÖK Çeyrek	Net Kar Çeyrek	Net Borç /FAVÖK	Net Poz. (Mn USD)
AKBNK	5,01	1,04	7.039	9.396	1,7%	15,7%	-	28,8%	-5,3%	-	-17,3%	-	519
ALARK	21,11	0,74	1.061	1.424	-2,2%	-3,4%	8,2%	8,7%	29,8%	-	-	-	-121
ASELS	32,47	2,40	8.667	7.925	3,9%	7,1%	23,2%	9,2%	13,0%	0,8%	-12,0%	1,68	733
ASTOR	11,03	4,42	2.366	2.282	17,3%	26,7%	36,7%	34,2%	17,4%	24,6%	212,8%	-0,65	23
BIMAS	14,77	3,15	8.149	10.076	6,1%	15,2%	3,3%	4,1%	-2,9%	-24,2%	7,6%	1,81	-6
DOAS	3,64	0,92	1.316	1.768	9,1%	15,4%	13,4%	5,1%	5,3%	9,2%	-38,2%	0,37	-28
EKGYO	-	0,49	1.049	1.124	0,5%	1,2%	18,1%	5,9%	115,1%	138,0%	4,9%	-1,15	-
ENKAI	13,17	1,17	8.360	7.520	4,2%	5,4%	25,1%	26,9%	29,9%	100,0%	35,6%	-5,36	434
EREGL	8,94	0,74	4.877	5.493	3,2%	5,6%	9,3%	1,6%	-3,5%	-28,8%	-81,7%	2,91	79
FROTO	6,71	3,38	9.992	9.450	10,7%	36,2%	6,9%	6,0%	32,7%	30,3%	43,3%	2,80	-1.818
GARAN	4,25	1,36	11.978	15.080	3,2%	25,9%	-	43,9%	5,4%	-	-1,9%	-	889
HEKTS	-	3,50	826	985	-4,8%	-17,2%	-16,7%	-59,2%	-16,7%	-	-	-	-89
ISCTR	5,00	0,95	8.016	10.311	1,3%	13,5%	-	21,8%	-15,6%	-	-63,4%	-	-540
KCHOL	10,88	0,86	11.963	17.513	0,1%	0,5%	5,5%	0,0%	6,8%	-28,4%	-88,8%	2,23	203
KONTR	36,36	6,43	780	1.004	6,4%	26,6%	22,4%	17,9%	76,6%	202,3%	-13,7%	4,72	-11
KOZAL	-	2,44	1.770	2.079	-1,1%	-1,2%	28,4%	-1,9%	-34,3%	-30,6%	-	-3,03	-8
KRDMD	21,38	0,64	575	748	-3,6%	-6,6%	4,3%	-8,4%	-16,4%	-69,0%	-	-0,01	-486
MGROS	11,33	1,33	2.102	2.390	5,5%	17,0%	7,6%	4,2%	15,9%	51,5%	422,4%	-0,44	33
PETKM	2,85	0,74	1.322	1.678	3,0%	6,6%	3,1%	9,0%	4,2%	28.798,3%	79,3%	47,75	-1.180
PGSUS	5,71	1,92	3.342	3.470	0,3%	1,1%	30,4%	15,0%	52,8%	583,2%	-	3,88	-610
SAHOL	-	0,66	4.964	6.172	-0,4%	-4,1%	8,3%	-1,0%	2,2%	-28,4%	-	0,50	724
SASA	5,02	1,59	4.659	7.228	9,7%	23,4%	17,9%	19,1%	-5,3%	-17,3%	-82,0%	8,49	-2.468
SISE	10,39	0,71	3.451	4.682	1,7%	3,8%	5,6%	5,7%	-5,0%	-30,8%	-7,0%	6,26	28
TCELL	9,46	1,21	5.363	6.739	2,6%	6,1%	47,5%	8,7%	4,3%	6,6%	1,7%	0,81	-237
THYAO	2,06	0,61	10.961	11.537	7,7%	18,5%	26,6%	23,2%	21,3%	73,5%	69,6%	2,16	-8.344
TOASO	7,75	2,11	2.721	3.161	7,0%	15,4%	1,2%	1,5%	-9,8%	-91,1%	-75,8%	-0,12	207
TTKOM	7,44	1,28	4.613	5.147	1,5%	3,6%	38,6%	4,3%	9,0%	22,2%	25,6%	1,38	-31
TUPRS	4,32	1,12	7.932	8.772	3,9%	8,7%	7,6%	3,9%	2,9%	13,5%	54,8%	-0,82	82
ULKER	5,96	1,74	1.226	1.913	6,0%	24,0%	19,2%	8,2%	-28,0%	-33,0%	-46,4%	1,88	-268
YKBNK	4,67	1,02	5.678	7.662	1,2%	12,7%	-	15,1%	-5,9%	-	-29,6%	-	214

## TEMETTÜ TAKVİMİ

Kod	Piyasa Değeri (Bin TL)	Net Kar (Bin TL)	Brüt Tem. Tutarı (Bin TL)	Tem. Dağ. Oranı	Hisse Başına Brüt Tutar	Hisse Başına Net Tutar	Tem. Verimi	Tem. Dağıtım Tarihi	Tem. Ödeme Kalan Gün	Tem. Ödeme Bilgisi
TTRAK	73.148.885,63	5.104.690,10	9.000.000	70,91%	89,94	80,95	12,30%	08.11.2024	3	08.11.2024
ACSEL	1.168.665,30	-27.662,60	2.144	4,41%	0,20	0,18	0,18%	12.11.2024	7	12.11.2024
VERTU	1.914.640,00	-57.649,71	10.400	-0,22%	0,20	0,20	0,54%	15.11.2024	10	15.11.2024
DGNMO	3.139.500,00	175.892,08	100.000	13,92%	0,29	0,26	3,19%	20.11.2024	15	20.11.2024
VERUS	18.900.000,00	302.261,67	17.500	6,29%	0,25	0,23	0,09%	20.11.2024	15	20.11.2024
FROTO	342.488.160,00	25.665.591,00	20.194.871	30,30%	57,55	51,80	5,90%	22.11.2024	17	22.11.2024
ASELS	297.084.000,00	6.141.716,00	510.000	7,00%	0,11	0,10	0,17%	25.11.2024	20	25.11.2024
AYEN	7.448.100,00	298.520,57	1.021.688	91,05%	3,68	3,31	13,72%	29.11.2024	24	Taksit : 29.11.2024 - 31.10.2024 - 30.09.2024 - 29.08.2024 - 31.07.2024 - 01.07.2024
TCELL	183.810.000,00	5.760.328,00	6.276.998	50,00%	2,85	2,57	3,41%	05.12.2024	30	05.12.2024
BORSK	5.145.600,00	57.395,12	107.000	13,00%	0,45	0,40	2,08%	06.12.2024	31	06.12.2024



## ŞİRKETLERDEN HABERLER

ATATP	05.11.2024 22:14 ATP Yazılım Ve Teknoloji A.Ş. 2023 Yılı Olağan Genel Kurul Çağrısı <a href="#">Haberin Devamı</a>
ATATP	05.11.2024 22:13 ATP Yazılım Ve Teknoloji A.Ş. Pay Geri Alım Programı <a href="#">Haberin Devamı</a>
ATATP	05.11.2024 22:13 ATP Yazılım Ve Teknoloji A.Ş. Yönetim Kurulu'nun 2023 Yılı Kar Payı Dağıtım Önerisi <a href="#">Haberin Devamı</a>
AYGAZ	05.11.2024 22:12 Aygaz A.Ş. 1 Ocak-30 Eylül 2024 Ara Dönem Faaliyet Raporu <a href="#">Haberin Devamı</a>
TKFEN	05.11.2024 21:57 Tekfen Holding A.Ş. Payların Geri Alınmasına İlişkin Bildirim <a href="#">Haberin Devamı</a>
ATAKP	05.11.2024 21:55 Atakey Patates Gıda Sanayi Ve Ticaret A.Ş. 5 Kasım 2024 tarihli Pay Geri Alım İşlemleri <a href="#">Haberin Devamı</a>
HEKTS	05.11.2024 21:00 Hektaş Ticaret Türk A.Ş. Sermaye Artırımına İlişkin Esas Sözleşme Tadilinin Tescil ve İlan Edilmesi <a href="#">Haberin Devamı</a>
BIMAS	05.11.2024 20:57 BİM Birleşik Mağazalar A.Ş. 5 Kasım 2024 Tarihli Pay Geri Alım İşlemleri <a href="#">Haberin Devamı</a>
FROTO	05.11.2024 20:42 Ford Otomotiv Sanayi A.Ş. Ara Dönem Faaliyet Raporu- 30.09.2024 <a href="#">Haberin Devamı</a>
AEFES	05.11.2024 20:10 Anadolu Efes Biraçılık Ve Malt Sanayi A.Ş. Ara Dönem Faaliyet Raporu <a href="#">Haberin Devamı</a>
MGROS	05.11.2024 20:03 Migros Ticaret A.Ş. Kar Payı Avansı Ödemesi <a href="#">Haberin Devamı</a>
KLKIM	05.11.2024 19:44 Kalekim Kimyevi Maddeler Sanayi Ve Ticaret A.Ş. Faaliyet Raporu <a href="#">Haberin Devamı</a>
MGROS	05.11.2024 19:35 Migros Ticaret A.Ş. Faaliyet Raporu - 3Ç 2024 <a href="#">Haberin Devamı</a>
NTHOL	05.11.2024 19:26 Net Holding A.Ş. Pay Geri Alım Programının Olağanüstü Genel Kurul onayı hakkında <a href="#">Haberin Devamı</a>
BIZIM	05.11.2024 19:17 Bizim Toptan Satış Mağazaları A.Ş. 30.09.2024 Faaliyet Raporu <a href="#">Haberin Devamı</a>
ARENA	05.11.2024 18:52 Arena Bilgisayar Sanayi ve Ticaret A.Ş. Faaliyet Raporu 30.09.2024 <a href="#">Haberin Devamı</a>
LKMNH	05.11.2024 18:33 Lokman Hekim Engürüsağ Sağlık Turizm Eğitim Hizmetleri ve İnşaat Taahhüt A.Ş. Hisse Geri Alımı <a href="#">Haberin Devamı</a>
VERUS	05.11.2024 18:30 Verusa Holding A.Ş.,Verusaturk Girişim Sermayesi Yatırım Ortaklığı Anonim Şirketi VERTU Pay Alım Bildirimi <a href="#">Haberin Devamı</a>
TABGD	05.11.2024 18:26 TAB Gıda Sanayi Ve Ticaret A.Ş. Pay Geri Alım İşlemleri <a href="#">Haberin Devamı</a>
ADGYO	05.11.2024 18:23 Adra Gayrimenkul Yatırım Ortaklığı A.Ş. Payların Geri Alınmasına İlişkin Bildirim <a href="#">Haberin Devamı</a>



## ING Yatırım Menkul Değerler A.Ş.

**Unvan** : ING Yatırım Menkul Değerler A.Ş.  
**Adres** : Reşit Paşa Mahallesi Eski Büyükdere Cad. No:8 Kat:10 34467 Sarıyer/İstanbul  
**E-Posta** : ingyatirim@ingyatirim.com.tr  
**Tel** : 0850 222 0 600

## YASAL UYARI

Bu Bülten; bir veya daha fazla sermaye piyasası aracı veya bunları ihraç eden ortaklıklar ve kuruluşlar ile piyasa eğilimleri hakkında, belirli bir kişiye veya mali durumları, risk ve getiri tercihleri benzer nitelikteki bir gruba yönelik olmamak kaydıyla, ING Yatırım Menkul Değerler A.Ş. müşterilerine ve/veya dağıtım kanallarına yönelik olarak ING Yatırım Menkul Değerler A.Ş.'nin anlaşmalı olduğu dışarıdan hizmet sağlayıcı kuruluşlar tarafından hazırlanmakta olup, Bu Bülten içerisinde sunulan bilgi, analiz, veri ve yorumlar yatırım danışmanlığı faaliyeti kapsamında değildir. Bu Bülten; genel nitelikte yorum ve tavsiye sunulması amacıyla, sermaye piyasası araçlarının mevcut veya gelecekteki fiyat veya değerlerine ilişkin araştırmalardan veya diğer bilgilerden yararlanılarak genel yatırım tavsiyesi olarak hazırlanmaktadır. Yatırım danışmanlığı hizmeti, yetkili kuruluşlar tarafından kişilerin risk ve getiri tercihleri dikkate alınarak kişiye özel sunulmakta olup, genel yatırım tavsiyeleri ise kişiye özel olmayan yatırım stratejileri veya tavsiyeleri içermektedir. Bu sebeple, Bu Bülten içerisinde sunulan bilgi, analiz, veri ve yorumlar mali durumunuz ile risk ve getiri tercihlerinize uygun olmayabileceği gibi, sadece Bu Bülten'e dayanılarak yatırım kararı verilmesi beklentilerinize uygun sonuçlar doğurmayabilir.

